〈親子講座〉

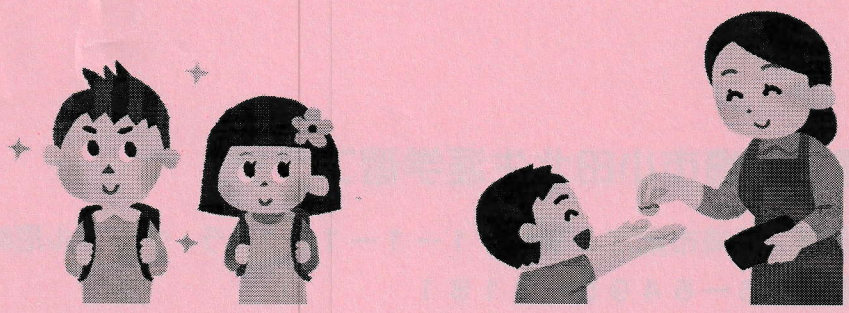

親子で楽しく話そう！

# おこづかい講座

## @あまがさき

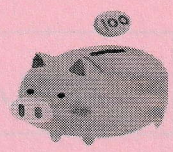

子どもにおこづかいが欲しいといわれているけど
渡し方がわからない。どうしたらよいかな・・・そんな人におすすめ。
子どもがお金について自分で考えるようになって、「これ買って～！」がなくなる！？
親子でお金について楽しく学ぶ講座です。

**令和３年３月２９日（月曜日）**
**１３：３０～１５：３０**
**場所：尼崎市小田北生涯学習プラザ　学習室２・３**

■ 講師　　土居　由紀子　先生（ファイナンシャルプランナー）

■ 対象　　市内在住の方〈先着〉１０組　小学生とその保護者（無料）
※新型コロナウイルス対策として、広い会場を用意しております。ご来場の際はマスクの着用をお願いいたします。

■ 持ち物　筆記用具、はさみ、新聞紙、あればシールや色紙（貯金箱工作用）

〈申し込み方法〉
３月４日（月）より、消費生活センターへ電話か、メール（右QRコード）、FAX（裏面の申込書）にてお申込みください。先着順にて受け付けいたします。

〈問合せ先〉
尼崎市消費生活センター
電話０６－６４８９－６６９０　FAX０６－６４８９－６６８６

## 会場　尼崎市小田北生涯学習プラザ

- 場所　尼崎市潮江１丁目１１－１－１０１（ラ・ヴェール尼崎１階・２階））
- 電話０６－６４９５－３１８１

JR 神戸線「尼崎」駅から徒歩約５分。

＜バスの場合（停留所：阪神バス「JR 尼崎」）＞

●阪急神戸線「塚口」駅から阪神バス 12 番「阪神杭瀬」行き

●阪神電車「尼崎」駅（北）から阪神バス 11 番「阪急園田」行き、23 番「戸ノ内」行きにそれぞれ乗車、「JR 尼崎」下車。徒歩約５分。

**お申し込みは、電話・FAX・メールにて**

電話でのお申込み

尼崎市消費生活センター（市役所中館８階）

電話 06-6489-6690 まで

お申し込みください。

| | | | |
|---|---|---|---|
| 講座名 | ３月２９日（月）　１３：３０～１５：３０<br>「親子で楽しく話そう！おこづかい講座　@あまがさき」 | | |
| フリガナ | 保護者 カナ | 子ども　カナ | |
| お名前 | 保護者 | 子ども　　学年 | |
| 連絡先 | 電　話 | | |
| | ＦＡＸ | | |

◎メールでのお申込み

件名に「親子講座申込み」、メール本文に、①氏名、②電話番号をご入力の上、

「　ama-moshikomi@city.amagasaki.hyogo.jp　」まで送信ください。

または、右の QR コードをスキャンしてお申込みください。

ＦＡＸでのお申込みフォームをご利用ください。

FAX送信先　**06-6489-6686**