AMAGASAKI ART STROLL

尼崎芸術祭

AMAGASAKI ART STROLL

尼崎芸術祭、誕生。＊＊＊

あまがさきアート・ストロール

＊＊＊＊＊Produced By 六甲ミーツ・アート芸術散歩＊＊＊＊＊

2022年3月19日（土）～27日（日）

場所／阪神尼崎駅周辺

主催／あまがさきアート・ストロール実行委員会

詳しくはウェブサイトへ
https://kansai-tourism-amagasaki.jp

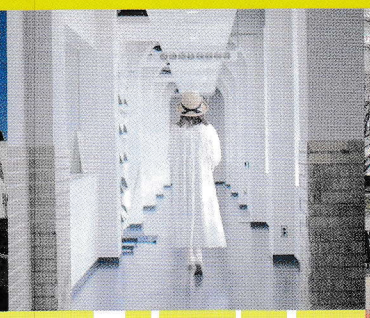

AMAGASAKI ART STROLL 2022

AREA MAP

「あまがさきアート・ストロール～Produced By 六甲ミーツ・アート芸術散歩～」は、「六甲ミーツ・アート芸術散歩」のコンセプトを基に、尼崎の街に展示された現代アート作品を自由に歩きながら鑑賞していただく試みです。六甲山の「自然」の中とは対照的な、尼崎という「街」の中に置かれた作品はどのように見えるのでしょうか…!?
尼崎のことをあまり知らない方も、普段は電車で通り過ぎるだけの方も、アート作品と一体となった尼崎という「街」の中でのストロール（散歩）をお楽しみください!

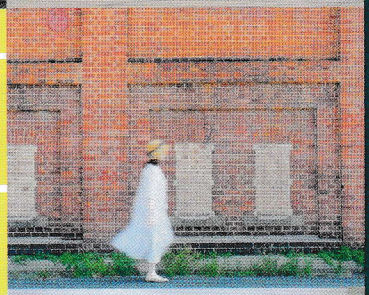

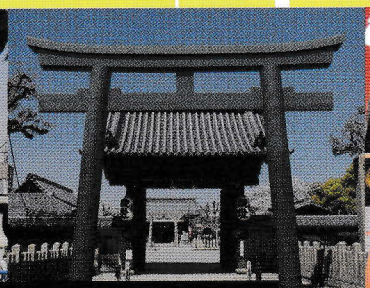

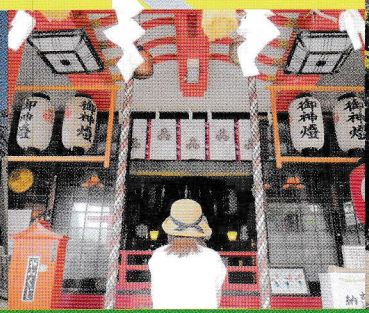

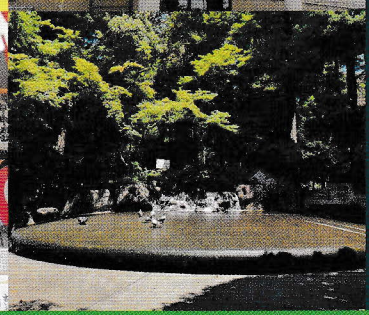

PICK UP ARTISTS

他にも多数アーティストが出展予定！

楢木野淑子

Yoshiko NARAGINO

作品の一貫したテーマは「華やかさや豊かさ、生命力が溢れるような歓びを表現する」こと。陶の持つ質感や色彩に絵画性を与えることでイメージに働きかける表現を目指している。

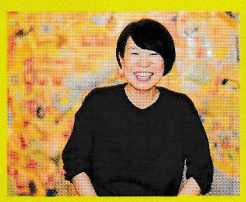

スタジオハイデンバン

STUDIOHAIDENBAN

京都・伏見にある古い鉄工所をリノベーションした共同スタジオ。様々なジャンルの合計10名の作家が交流し、創作活動をしている。アトリエの他に、住居スペースなど、制作のみに留まらない機能を持つ。

©Yumiko Deguchi

© 2020 Taishi Yokotsuka
for Asia Society Japan Center

イベント詳細は、HP・SNSにて
2021年12月から順次発信！

WEBSITE　TWITTER　INSTAGRAM

主催／あまがさきアート・ストロール実行委員会
尼崎市、尼崎信用金庫、阪神電気鉄道株式会社、六甲山観光株式会社、尼崎商工会議所、尼崎中央・三和・出屋敷商業地区まちづくり協議会、一般社団法人あまがさき観光局
事務局／尼崎市経済環境局観光振興課（TEL 06-6489-6675）
https://kansai-tourism-amagasaki.jp

Produced By
ROKKO MEETS ART