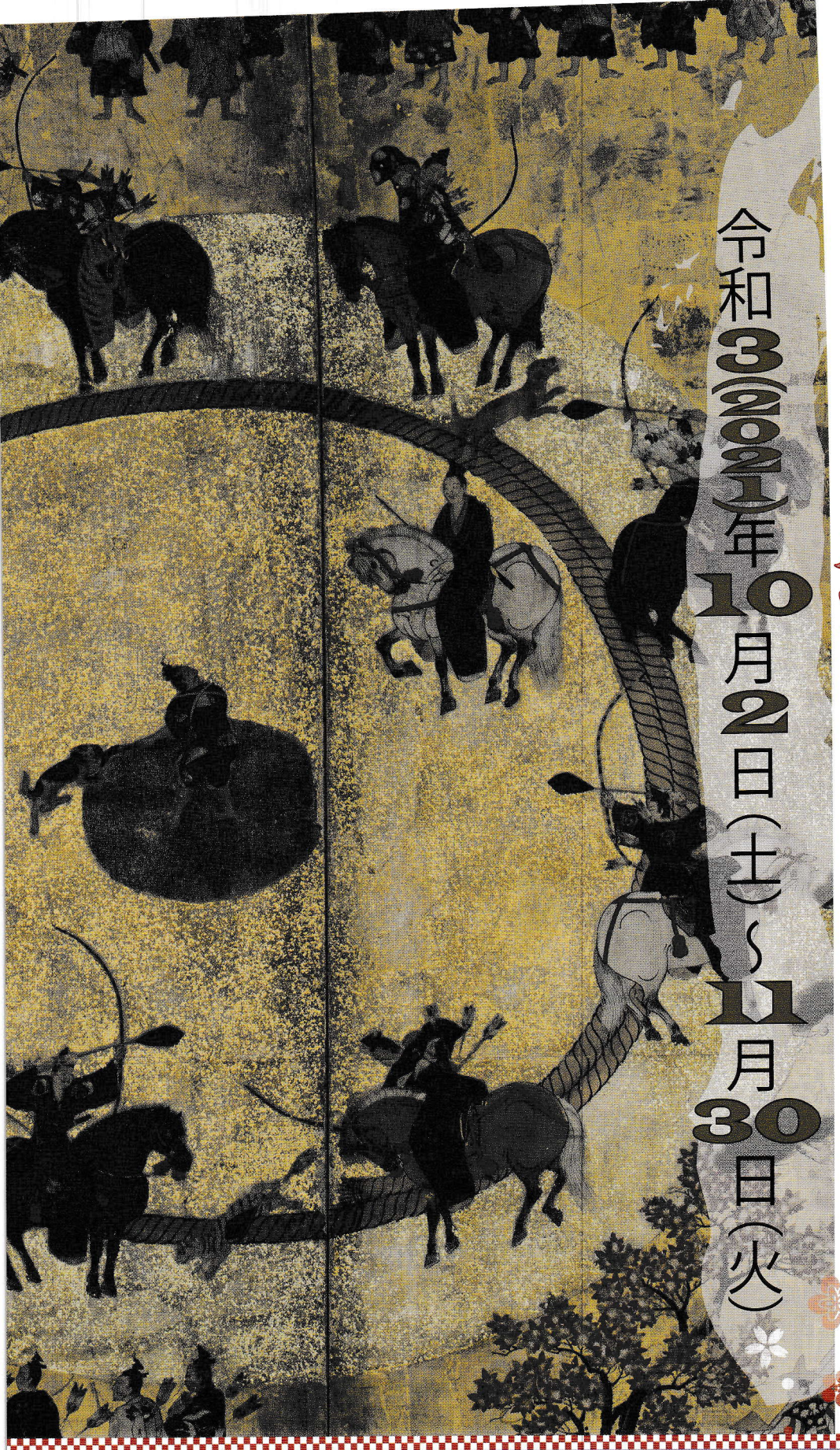

第一回特別展

尼崎市立歴史博物館 開館一周年記念

花開く江戸絵画

ー城下にぎわうころー

令和3(2021)年10月2日(土)～11月30日(火)

会　　場：尼崎市立歴史博物館　3階企画展示室・展示学習室
（兵庫県尼崎市南城内10番地の2　TEL:06-6489-9801）

開館時間：午前9時～午後5時（入館は午後4時30分まで）

休 館 日：月曜日（祝日と重なる場合は直後の平日休館）

入 館 料：無料

当館では新型コロナウィルス感染防止対策を行っています。ご観覧の皆様のご協力をお願いします。
また、感染の拡大状況によって、臨時休館や入場制限等を行う場合があります。

尼崎市立歴史博物館
AMAGASAKI CITY MUSEUM OF HISTORY

尼崎市立歴史博物館　開館一周年記念

第１回特別展　花開く江戸絵画ー城下にぎわうころにー

会期　：令和3(2021)年10月2日（土）～11月30日（火）

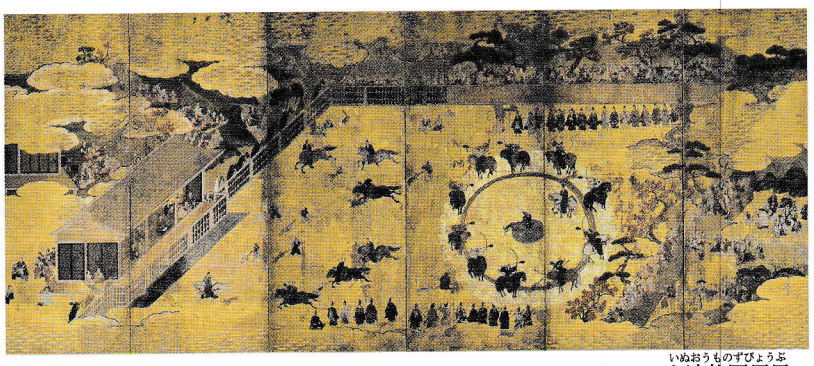

犬追物図屏風（いぬおうものずびょうぶ）

洛中洛外図屏風（らくちゅうらくがいずびょうぶ）（左隻）

「犬追物図屏風」や「洛中洛外図屏風」などの風俗図屏風、尼崎ゆかりの女流画家清原雪信の作品、当地が物語の舞台の一つとなった幸若舞曲を描いた「新曲図扇面」など、泰平の世を迎えた江戸時代前期の絵画を紹介する特別展を開催します。本展では館蔵品とともに、他都市の博物館等に所蔵されている関連作品を展示することにより、近年の発見や調査の成果も加えて紹介します。泰平の世を、尼崎城下がにぎわう頃の絵画から当時の文化にふれていただければ幸いです。

新曲図扇面（しんきょくずせんめん）

関連の催し

（新型コロナウィルス感染状況によって中止する場合があります）

(1)記念講演会　尼崎市立歴史博物館　3階講座室　各回定員50人

【講演会1】

テーマ　新発見の「犬追物図屏風」について

講　師　宮内庁三の丸尚蔵館　主任研究官　戸田　浩之氏

日　時　10月23日(土)14:00～16:00

【講演会2】

テーマ　「聚楽第行幸を描いた屏風について」

講　師　堺市博物館　学芸係長　宇野　千代子氏

日　時　11月14日(日)14:00～16:00

講演会は事前申込が必要です。

受付開始 10月5日(火)9:00～

申込先　歴史博物館　TEL:06-6489-9801/FAX:06-6489-9800

(2) 展示解説　各回14:00～15:00

日　時　10月3日(日)、16日(土)、11月3日(水・祝)、28日(日)

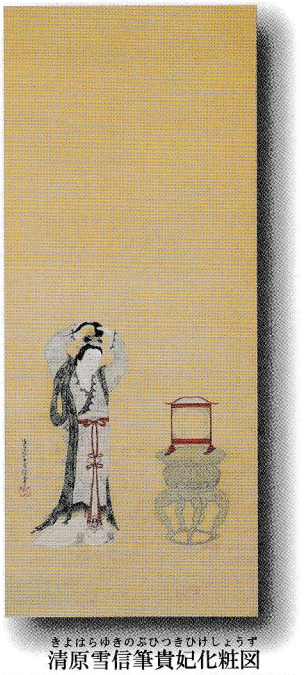

清原雪信筆貴妃化粧図（きよはらゆきのぶひつきひけしょうず）

尼崎市立歴史博物館

〒660-0825　兵庫県尼崎市南城内10番地の2

TEL:06-6489-9801　FAX:06-6489-9800

開館時間▶ 午前９時～午後５時(入館は午後４時30分まで)

休 館 日▶ 月曜日(祝日と重なる場合は直後の平日休館)

入 館 料▶ 無料

https://www.city.amagasaki.hyogo.jp/manabu/bunkazai_0/

【主催】尼崎市教育委員会