あまがさき環境オープンカレッジの活動・イベント

※新型コロナウイルス感染防止対策を講じたうえで実施します。
状況によっては、中止の可能性もあります。　※コロナ対策のため、マスク着用をお願いします。

主催

あるもんで交歓会

【日　時】３／２６（土）13：30～15：00
【場　所】塚口さんさんタウン２番館コミュニティホール
【内　容】お家に眠っている使わなくなった物をもちより
「あげます」「ください」の思いも交歓！

※会場への入室には、人数制限を設ける場合がございます。
ご理解のうえ、お越しください。

主催

みんなでそだてるぼうけんの森
～やってみよう!きこり体験!～

【日　時】４／１６(土) 10：00～12：30　※9：４５集合
【場　所】尼崎の森中央緑地パークセンター（扇町 33-4）
【内　容】森の手入れと間伐体験
※天候により中止または内容の変更あり
【対　象】小学生以上の人。小学生は保護者同伴
【定　員】先着 20 名
※申込期間　3/5(土)～4/11(月)
【持ち物】長袖、長ズボン(汚れてもよい服装)、運動靴、帽子
飲み物、タオル、(軍手)

レギュラー活動

※参加費無料

★おもちゃ病院　塚口診療所

［毎月第１土曜日］

【日時】３／５(土)、４／２(土)
13：00～15：00
【場所】塚口さんさんタウン２番館
コミュニティホール
【内容】おもちゃの治療をします！
※おもちゃドクターに興味のある方見学大歓迎

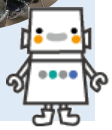

★オープンカレッジ広場

［第２・４木曜日］
ミニあるもんで交歓会　等
【日時】３／１０(木)、３／２４(木)
10：00～14：00
【場所】塚口さんさんタウンスカイコム広場
※フードドライブ、ペットボトルのエコキャップ、
缶プルトップの回収もします。

★ゴミレスキュー隊・トングマン

【日時】毎週木曜日 10：00～11：00
※雨天・祝日中止
【集合】塚口さんさんタウン２番館
コミュニティホール前
【内容】阪急塚口駅周辺のゴミ拾い
※まん延防止発令中は、中止します。

問合せ：あまがさき環境オープンカレッジ実行委員会
【事務局　NPO 法人あまがさき環境オープンカレッジ】
TEL/FAX　：06-6421-0544
メール　aoce@gb4.so-net.ne.jp

「環境活動団体情報紹介冊子」

尼崎市内で環境活動をしている団体を紹介した冊子です。
環境活動といっても、その活動内容は様々です。本冊子をご覧いただき、イベントへの参加や環境の活動を始めるきっかけにしてみてください。
冊子は、あまがさき環境オープンカレッジ事務所にあります。
また、ホームページでも紹介していますのでご覧ください。
http://www.aoce.info/aoce/環境活動団体紹介

※冊子掲載団体は、掲載をご了承いただきました団体であり、
市内全団体ではありません。

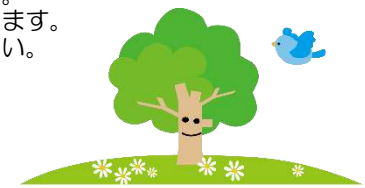

尼崎市廃棄物の処理及び清掃に関する条例等の一部改正について～皆様からの意見を募集します～

【意見募集期間】２０２２／３／３(木)～３／２４(木)
【提出場所】尼崎市　経済環境局　環境部　資源循環課　※（〒660-0842　兵庫県尼崎市大高洲町８番地　大高洲庁舎３階）
【内　　容】尼崎市では、循環型社会の形成や生活環境の保全等を目的に、資源物の持ち去り禁止を含む尼崎市廃棄物の処理及び清掃に関する条例等の一部改正を行います。今回、条例改正にあたって、素案を公開し、市民の皆様からの意見を募集します。
《主な改正点》
１　大規模事業者に対する、減量計画の作成・廃棄物管理責任者の選任義務規定の追加
２　決められた分別区分や排出方法に従った、分別排出等義務規定の追加
３　共同住宅の所有者等に対する、ごみ集積所の適正管理義務規定の追加
４　缶や古紙といった資源物の持ち去り禁止規定の追加
※　詳しくは、尼崎市 HP をご参照ください。（右 QR コードから参照可）
【提出方法】①郵送　②FAX　③メール　④資源循環課へ持参のいずれかの方法
【その他 注意事項】書式は特に定めておりませんが、次の項目を記入の上、日本語でお願いします。
1.住所・氏名
（注）住所、氏名が未記入のものについては、ご意見として取り扱いができませんのでご記入願います
2.案件名：尼崎市廃棄物の処理及び清掃に関する条例等の一部改正
▼問合せ：資源循環課　☎０６（６４０９）１３４１　　FAX　０６（６４０９）１２７７
✉ ama-gomigen@city.amagasaki.hyogo.jp