

# 子どもを預けて 読書でリラックス



毎日子育てを頑張るあなたに、読書の時間をプレゼント  
トレピエ・情報資料室にある本を、読んでみませんか？  
お子さまは、子ども室で保育スタッフが安全に預かります

自分だけのゆっくりとしたひとときを過ごしてリフレッシュしてください…♪

●日程 毎月1回 第4火曜日（※7月のみ第5土曜日）

日程	申込み受付開始日
4月26日（火）	4月12日（火）～
5月24日（火）	5月10日（火）～
6月28日（火）	6月14日（火）～
※ 7月30日（土）	7月16日（土）～
8月23日（火）	8月 9日（火）～
9月27日（火）	9月13日（火）～

定 員： 各7人 先着順  
（内 はじめての方 4人）

託児受付：9:50～10:00

講座時間：10:00～12:00 2時間

※毎回10分程度オリエンテーションあり



- 水筒（お茶またはお水）
- タオル
- お着替え
- ビニール袋
- おむつ
- おしりふき

すべて名前をつけて  
ひとつのかばんにまとめてください

- 場 所 尼崎市女性センター・トレピエ 1階情報資料室
- 対 象 1歳以上未就学児の子育て中の方（ママ・パパ・おばあちゃん・おじいちゃんもどうぞ）
- 参加費 無料
- 託 児 無料 要予約 1歳以上未就学児 各10人
- 申 込 み 先着順 各申込み日の午前9時から、電話または来館で  
尼崎市女性センター・トレピエ Tel 06-6436-6331
- お問合せ 尼崎市女性センター・トレピエ  
〒661-0033 尼崎市南武庫之荘3丁目36-1  
Tel 06-6436-6331 Fax 06-6436-5757

●阪急電車 武庫之荘駅南出口から南へ200m交差点「女性センター前」の角

●阪神バス 15、43、47、49、55、AD1番「北図書館」から北へ80m

\*駐車場はありません \*女性センターは、全館禁煙です

\*あま咲きコイン事業 SDGs ポイント対象の講座です。ポイント付与のため、事前にアプリ(chiica)をダウンロードください。

\*警報等、やむを得ない事情によるセミナー開催の中止の際は、当センターホームページでお知らせします。

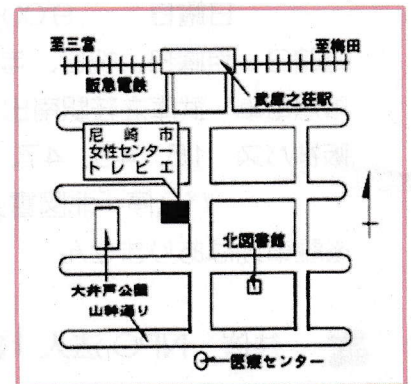

# 尼崎親子将棋

# 王将

# 入門教室

参加  
無料

対局できる方も  
大歓迎!!

主催：尼崎将棋普及実行委員会

後援：尼崎市 尼崎市教育委員会

公益社団法人日本将棋連盟（予定）

伝統文化親子教室事業

2022年  
6/19  
(日)

2022年  
7/3  
(日)

2022年  
7/17  
(日)

時間 受付 9:30  
開始 9:45

時間 受付 9:30  
開始 9:45

時間 受付 9:30  
開始 9:45

場所 尼崎市中小企業センター 4階 401 会議室  
尼崎市昭和通 2丁目 6-68  
(阪神電鉄「阪神尼崎駅」下車 北東へ 200m徒歩 5分)

講師

公益社団法人日本将棋連盟

指導棋士 六段 藤内 忍

参加  
資格

幼児～中学生とその家族

初歩の初歩、ルールから礼節、  
駒の並べ方も指導します。  
経験者の方には詰将棋や指導対局など  
別メニューでご対応いたします。

申込  
方法

下記FAX申込用紙にご記入の上、

06-6445-3181 までお送りください。

※必ず返信先FAX番号をご記入ください。

Eメールの方は、amashogi88@gmail.com  
までお申込みください。

お問  
い合  
わせ

教室に関して不明な点がございましたら、

090-8829-5646

実行委員会受付担当

まで、お問い合わせください。

※広報でお写真をお撮りしますのでご協力をお願いします。  
※受付登録後に案内しますがコロナ感染防止策にご協力ください。

各日程、先着30組まで

お申込み記入欄		必要事項を記入の上、 FAX：06-6445-3181 までお送りください。		返信先FAX番号	
ふりがな	才	ふりがな	才		
お子さまのお名前	<input type="checkbox"/> 経験者 <input type="checkbox"/> 初心者	兄弟・姉妹等のお子さまが2名以上の場合はこちらにも記入ください。	<input type="checkbox"/> 経験者 <input type="checkbox"/> 初心者		
ふりがな		〒			
保護者代表者名	<input type="checkbox"/> 経験者 <input type="checkbox"/> 初心者	住所			
		電話番号	( )		

※ご記入いただきました、お客様の情報につきましては、当会が携わる教室のご案内のみ、使用させていただきます。



# 空白があっても大丈夫！ 介護職で働くための学びなおし研修

介護福祉士等の資格を持ちながら、福祉・介護現場に就業していない方（一度も福祉・介護現場に就いたことのない方を含む。）が、復職する際に必要となる講習を実施いたします。  
以前はできていたけど空白がある分不安……などと言う思いを解消できるよう、学び直しや振り返りの研修を行い、介護職への就職を支援いたします。

## 3日間の研修は、ご都合に合わせて選べる様に3回実施します！

研修修了後は、履歴書の書き方や就職活動の仕方など就職担当が相談を承ります。

開催日 ▶▶ 第1回目 2022年7月4日、5日、7日  
第2回(10月予定)～3回(1月予定)は日程調整中です。決まり次第、ホームページ等でお知らせいたします。

お申込み締め切り  
6月30日

募集人数  
30人程度

開催時間 ▶▶ 13時30分～17時

研修後 1 時間程度、質問事項や就職相談などを受け付けます。

お気軽にご相談ください。



参加条件

介護福祉士資格所持者、または実務者研修、  
介護職員初任者研修(旧ホームヘルパー2級)修了者で、  
将来復職することを検討している方

## 受講料無料

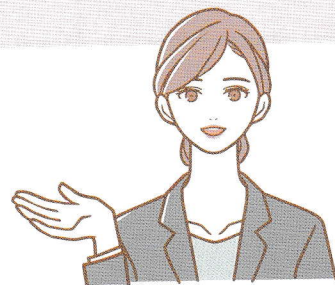

詳しい内容はウェブサイトから

受託者・お問い合わせ先

ヒューマンアカデミー株式会社 担当：船引(ふなびき)

受付時間 平日 9:30～17:30

E-Mail : business@athuman.com

# TEL : 06-6258-5339

尼崎市より委託を受けて運営しています。

Website

<https://re-kaigo.site/>



🌸 ひと咲き まち咲き あまがさき 🌸

# 2022あまがさき フラワーガーデニングコンテスト 募集案内

応募締切 2022年11月30日(水)



家庭緑化部門 **最優秀賞**  
加登尚子 様



コミュニティ緑化部門 **最優秀賞**  
ワネスあまがさき 様



家庭緑化部門 **優秀賞**  
中角耐子 様



コミュニティ緑化部門 **優秀賞**  
花まちハッピー 様

2021あまがさきフラワーガーデニングコンテスト入賞花壇

主催：尼崎市 / 公益財団法人尼崎緑化公園協会

主催： 尼崎市自立支援協議会あまのしごと部会  
協賛： 尼崎障害者就労支援ネットワーク  
後援： 尼崎商工会議所 尼崎経営者協会

第6回

当事者の方も  
登壇します！

# 尼崎市障害者 就労支援フォーラム

感染症予防対策を実施した上でフォーラムを行います。

コロナウイルス感染拡大防止のため中止になる場合は、参加の申し込みがあった方に連絡します。

下記の場合はフォーラムを中止とします。

①緊急事態宣言中等。②会場が使えない場合。③あまのしごと部会でフォーラムを中止と判断した場合。

企業・ご本人の障害者雇用を応援します。

## 第1部

「清掃現場での障害者雇用のあり方」

医療法人社団 創生会 カネディアンヒル

講師：堀内 淳司 氏

## 第2部

「当庫における障害者雇用の  
取り組みについて」

事業所名：尼崎信用金庫

日時 2022年8月9日(火) 10時～12時

※開場は9時30分から、午後の詳細は裏面をご確認下さい。

場所 尼崎商工会議所7階

定員 100名 参加費 無料

申込締切：2022年7月29日(金)

申込 FAX・お申込みフォームにて受付

FAX：下記に記載の上、事務局まで送信ください  
フォーム：下記のURL・QRコードよりお申込みフォームに  
アクセスし必要事項を入力し送信ください

※お申込み頂いた情報は本フォーラムのみ使用します  
※先着順とし、定員に達し次第終了いたします

アクセス

尼崎市昭和通3-96  
阪神尼崎駅より徒歩3分



第6回 尼崎市障害者就労支援フォーラム 参加申込みフォーム 参加締切：2022年7月29日(金)

参加希望	<input type="checkbox"/> 午前	<input type="checkbox"/> 午後	<input type="checkbox"/> どちらも	参加人数	名
所属	連絡先			TEL	(担当)
配慮事項	<input type="checkbox"/> 手話通訳 <input type="checkbox"/> 要約筆記 <input type="checkbox"/> 車いす <input type="checkbox"/> 介護者同行 <input type="checkbox"/> その他〔 〕				



お申込み・お問合せ：尼崎市障害者就労・生活支援センターのみり FAX：06-6429-7351  
[https://docs.google.com/forms/d/1AB9eKdSlnInzR9WN-odEsVkOS\\_AU+WKHsegXX-z7xEs/viewform?edit\\_requested=true](https://docs.google.com/forms/d/1AB9eKdSlnInzR9WN-odEsVkOS_AU+WKHsegXX-z7xEs/viewform?edit_requested=true)



# パパといっしょに

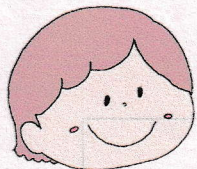
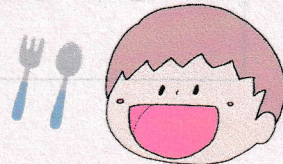

# 防災クッキング!

開催日 8月6日(土)  
10:00~13:00

災害に備えて、ガス・電気・水がある程度制限されたことを想定した、いざという時のための防災クッキング  
防災の知識やリサイクル、食品ロスなど  
日常に役立つエコについても学ぼう♪



## メニュー

コーンご飯

鯖缶トマトカレー

切り干し大根サラダ

フルーツグラノーラボール

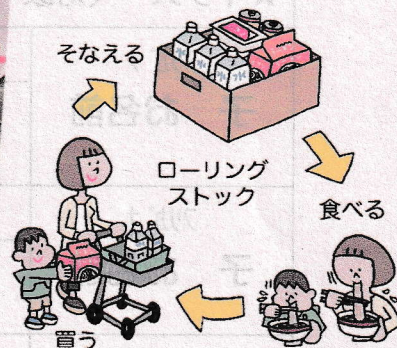

- 講師 小寺 純子 尼崎在宅栄養士会
- 会場 尼崎市女性センタートレピエ 料理教室
- 対象・定員 講座終了時にアンケートにご協力いただける、共働き家庭の小学1~6年生と父親(男性保護者)10組20名
- 参加費 無料
- 託児 無料 1歳以上未就学児(定員10名)、要予約、先着順
- 申込み 裏面の「参加申込み書」に必要事項を記入の上、FAXか郵送、またはご持参ください  
申込み締切り 6月30日(土)17時まで ※応募者多数の場合は、抽選
- 共催 特定非営利活動法人全国女性会館協議会  
日本テトラパック株式会社

参加費無料

お土産もあるよ♪

お問い合わせ 尼崎市女性センター・トレピエ

尼崎市南武庫之荘3-36-1 TEL 06-6436-6331

開館日 火~土曜日9~21時 日曜日9~17時

阪急電車 武庫之荘駅南出口から南へ200m 交差点「女性センター前」角

阪神バス 15,43,47,49,55,AD1番「北図書館」から北へ80m

※駐車場はありません

※警報等、やむを得ない事情によるセミナー開催の中止の際は、当センターホームページでお知らせします。

※あま咲きコイン事業 SDGs ポイント対象講座。事前にアプリ(chica)をダウンロード、またはカードをご用意ください。

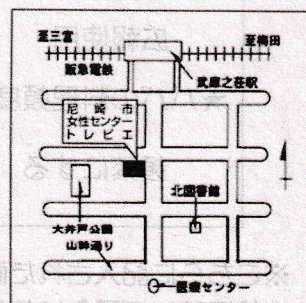

ゴールデンウィークは  
木の上の世界へ出発だ!

やってみようラボ

# ツリーイング

今年のツリーイングはショートプログラム制。好きな時間に短時間で、ロープを使った木登りが楽しめます。森のなかには新しい発見がいっぱい!

**参加費** 各回 1,500円 **対象** 5歳以上/各回20名

1日複数回申込OK!

**日程**  
4/29(金)・30日(土)  
5/3(火)・4日(水)・5日(木)  
8/11(木)・12(金)・13(土)  
8/14(日)・20(土)・21(日)

夏の開催日程

各日程で体験時間が選べます

① 9:00~10:30 ② 10:45~12:15  
③ 13:15~14:45 ④ 15:00~16:30



春の  
日帰リイベント

## やってみようラボ 山菜採り

5/1(日)



春の味覚「山菜」を楽しもう!

**参加費** 1,500円  
**対象** 親子・一般/20名

## やってみようラボ 魚と焚き火

6/5(日)



初夏の清流でアウトドアを満喫

**参加費** 3,000円  
**対象** 親子・一般/30名

## やってみようラボ 氷ノ山登山

6/26(日)  
[10/30(日)]



兵庫の屋根、氷ノ山に挑戦!

**参加費** 2,000円  
**対象** 小4以上/25名

※集合解散場所が登山口の「福定親水公園」です

## 週末 お野菜クラブ

6/12(日)

[8/7(日)・9/18(日)・10/23(日)]



野菜を収穫して美味しく食べよう

**参加費** 2,500円  
**対象** 親子・一般/25名

## お手軽キャンプは 美方がおすすめ

POINT 1

必要な道具を無料貸し出し



テント シュラフ BBO 器材 食器類

POINT 2

スタッフがサポート

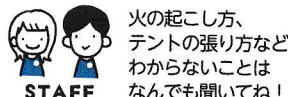

STAFF 火の起こし方、テントの張り方などわからないことはなんでも聞いてね!

POINT 3

尼崎市民・香美町民はお得!

	料金(1サイト)
尼崎市民・香美町民	3,000円
その他の地域	5,100円

安心・安全なイベント運営に向けた感染対策に取り組んでいます



正面玄関、各洗面所、食堂入り口などにアルコールボトルを設置しています。



感染防止の為、スタッフはマスクを適宜着用します。



スタッフは出勤時の検温を徹底し、体調管理に留意します。

その他、美方高原自然の家の感染予防対策についてはホームページをご確認ください