



園田東会館

会館だより

令和5年(2023年) 新春



当館は、地域の皆様の生活文化の向上と社会福祉増進を図るための研修、講演、レクリエーション及び集会の場を提供する施設です。

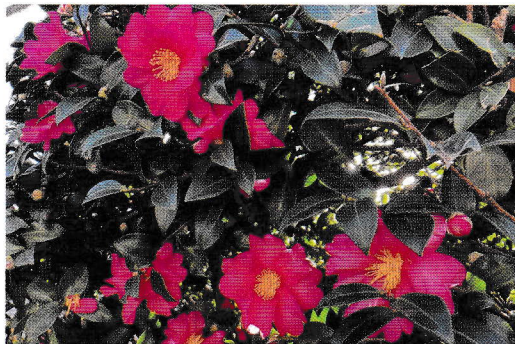

教室

当館主催の教室を毎月開催しています



バッグやアクセサリ、インテリアグッズなどを手軽に作るクラフト教室を毎月内容を変えて開催。健康寿命アップを目指す「フレイル予防体操教室」は毎週、「絵手紙教室」は毎月、「フラワーアレンジメント教室」は季節ごとに開催しています。ぜひお気軽に参加してみてください。

1～3月の教室予定

フレイル予防体操教室	毎週金曜日(月4回)
絵手紙教室	1月10日(火)
フラワーアレンジメント教室	1月20日(金)
アクセサリ教室	2月17日(金)
ポーセラーツ(陶器絵付)教室	3月17日(金)

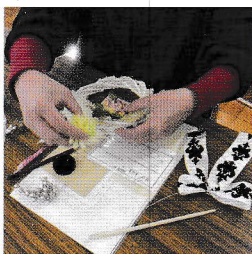

施設

フリールーム、ロビーを気軽にご利用ください

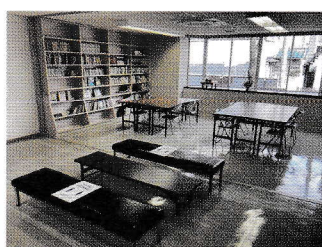

1Fロビー・フリールームはどなたでもご利用いただけるオープンスペースです。読書や少人数での打合せ、勉強や趣味の自習の場などにご利用ください。囲碁や将棋の盤も無料でご利用いただけますので、お気軽にお問合せ下さい。

1F小会議室に大型ディスプレイを設置しました

リモートでの教室や会議、教材DVDを使用した講習などにご利用いただけます。インターネット接続には、スマホ・タブレット・PCなどの機器の持ち込みが必要です。



貸室

3人以上の登録グループでご利用いただけます

地域でのレクリエーションや集会の場として、学びやグループ活動の場として貸室をご利用ください(有料)。ご利用方法は当館窓口までお問い合わせください。

1F 小会議室(半面)



1F 和室



1F 料理室



園田東会館 貸室料金	定員	9時～12時	13時～17時
1F 小会議室(半面)	15名	900円	1,200円
小会議室(全面)	30名	1,800円	2,400円
和室	16名	1,100円	1,600円
料理教室	30名	1,700円	2,300円
2F 和室	14名	900円	1,300円
大会議室(半面)	25名	1,100円	1,500円
大会議室(全面)	50名	2,200円	3,000円

*9時～17時にまたがる利用の場合、12時～13時の利用できません。

*使用料減免あり。お問い合わせください。

尼崎市立 園田東会館 (指定管理者/株式会社ハウスビルシステム)

〒661-0961 尼崎市戸ノ内町3丁目27-1 開館時間:午前9時～午後5時/休館日:土・日・祝日・12月29日～1月3日

TEL:06-6498-2711/FAX:06-6499-6588/EMAIL:sonoda@house-bs.co.jp ホームページ:sonoda-east.jp





地域と一緒に

園田東会館

令和5年(2023年)1月~3月のご案内



お花屋さんの 「フラワーアレンジメント教室」

日 時：
1月20日(金)

13:30~14:30

場 所：1階小会議室

参加材料費：2,000円

定 員：14名

申込締切：1月12日(木)

*材料事前購入のため締切後のキャンセルはできません

講 師：池田さん(花の店「すかし屋」店主)



あったかアクセサリー 「ファーブローチづくり教室」

日 時：
2月17日(金)

13:30~15:30

場 所：1階小会議室

参加材料費：2,300円

定 員：14名

申込締切：2月9日(木)

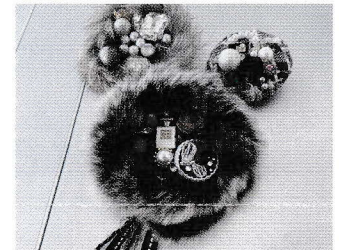

*フェイクファーを使用します

*材料事前購入のため締切後のキャンセルはできません

講 師：中條千鶴さん(コスモアートスタジオ主宰)

定期開催／毎月第2火曜日開催中

「絵手紙教室」

道具は当館で用意していますので気軽に参加してください

日 程：1月10日(火)
2月14日(火)
3月14日(火)

時 間：13:30~15:00

場 所：1階小会議室

参加費：500円(1回)

*初めての方は画仙紙代(10枚)130円の購入が別途必要です

定 員：先着14名

申込締切：随時受付中 定員になり次第締め切ります

講 師：土井 迪子さん(ふれあい広場「コスモス」)

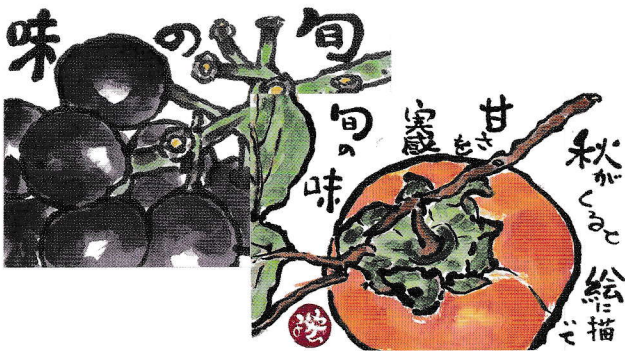

月4回／毎週金曜日

「フレイル予防体操教室」

ストレッチや軽トレニング、認知予防運動などでリフレッシュ!

日 程：第10期 1月 6・13・20・27日(金)
第11期 2月 3・10・17・24日(金)
第12期 3月 3・10・17・24日(金)

時 間：10:30~11:30

場 所：2階大会議室

料 金：1,000円(4回/期)

対 象：地域にお住いの40歳以上の方

定 員：25名 定員まで残りわずか!まずはお問合せください

持 ち 物：動きやすい服装、タオル、水分補給用飲み物

申込方法：随時受付中 下記までお申し込みください

園田体育館(月曜日休館) TEL&FAX 06-6492-5286

または園田東会館まで

【共催】

公益財団法人尼崎市スポーツ振興事業団

尼崎市(園田地域課・包括支援担当・北部地域保健課)

株式会社ハウスビルシステム・尼崎市社会福祉協議会園田支部

*新型コロナウイルス感染症対策等により中止となる場合もございますので、予めご了承ください。 *ご来館の際はマスクのご着用をお願いいたします。

教室のお申込み・お問い合わせ 尼崎市立 園田東会館 (指定管理者/株式会社ハウスビルシステム)

〒661-0961 尼崎市戸ノ内町3丁目27-1 開館時間:午前9時~午後5時/休館日:土・日・祝日・12月29日~1月3日

TEL:06-6498-2711 / FAX:06-6499-6588 / EMAIL:sonoda@house-bs.co.jp ホームページ:sonoda-east.jp

