令和5年度　健康生活フェア（第1回）

SDGs応援薬局

～つづけよう健康、つながろう薬局～

誰もができる生活習慣の改善で健康増進！

健康維持と予防のお話

・歯周病予防と生活習慣病について

歯科医師（田中歯科医院）：田中　壮憲 先生

・免疫UPのための腸活～薬を減らすために～

薬剤師（ドリーム調剤薬局塚口店）：髙田 多美江 先生

一緒に楽しく脳トレゲーム
頭も使う筋力アップ体操！
体組成計測定

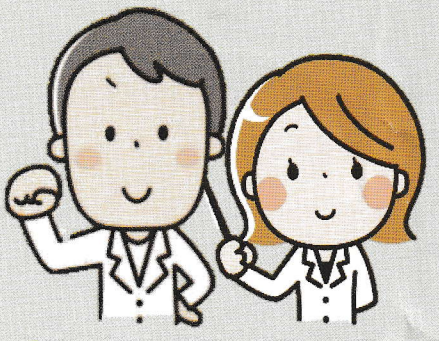

粗品進呈（咀嚼チェックガム）

開催日：令和５年７月８日（土）

時　間：14時00分～16時00分

場　所：アルカイックホール・ミニ

尼崎市昭和通り2丁目7-16

参加費：無料

AMA 尼崎市薬剤師会

予防のための 健康生活フェア

尼崎市薬剤師会

AMA 尼崎市薬剤師会

お問い合わせは尼崎市薬剤師会までお電話にて
tel: 06-6434-5800　(月～金　9:00~17:00)
尼崎市薬剤師会ホームページにも掲載しています

主催：尼崎市薬剤師会　後援：尼崎市歯科医師会　尼崎市