身につく！ 見つかる！
ワザと仕事
ポリテクセンター兵庫

受講料＆利用料
無料
（自己負担分除く）

子育て中の方も安心！
再就職へステップアップ！

ポリテクセンター兵庫の職業訓練

託児サービスのご案内

職業訓練とは、お仕事を探している方が就職に必要な技能や技術、知識を習得するために利用できる制度です（受講料無料）。
ポリテクセンター兵庫では、ものづくり分野（機械、電気・電子、建築分野）の職業訓練を行っており、子育て中の方が安心して訓練を受講できるよう、受講中にお子さんを保育園などの託児施設に預けられる **託児サービス** を利用料無料で提供しています。

ご利用案内

● 利用できる方
求職活動中の方で、就学前のお子さんを育てながら当センターの職業訓練を受講される方

● 利用対象の訓練コース
全ての訓練コース
※訓練日程などについては、「受講生募集ガイド」やホームページをご覧ください。

● 利用できる託児施設
当センターが定める要件を満たす認可外保育施設

● 託児サービス利用料
無料。ただし、給食・おやつ代、スモック代、おむつ代などについては自己負担となります。

● 申込方法
申込は住所地管轄のハローワークで行ってください。
ハローワーク窓口に「受講申込書」を提出する際に「託児サービス利用申込書」を一緒に提出してください。

ご利用に際しての注意事項

✓受入可能な託児施設がない場合には、利用できないことがあります。
✓利用される方の通所経路やお子さんの年齢などをもとに託児施設を決定します。
✓託児サービスの内容や利用条件などは、託児施設によって異なります。
✓託児施設へのお子さんの送迎が必要です。
※ご不明な点は、当センターまでお問い合わせください。

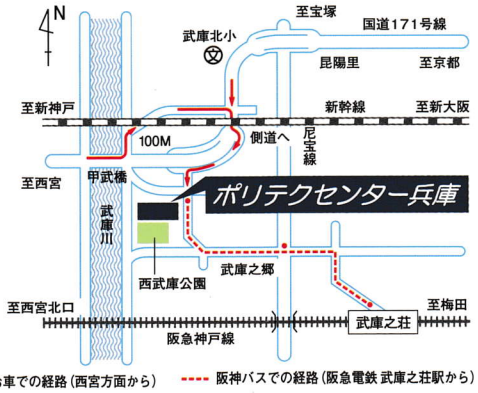

【お問合せ】

ハロートレーニング
急がば学べ

ポリテクセンター兵庫

〒661-0045　兵庫県尼崎市武庫豊町3-1-50
TEL 06-6431-7367（訓練第一課）
FAX 06-6431-7285

■公共交通機関でお越しの方
阪急電鉄「武庫之荘」駅北口より阪神バス「武庫営業所」行（45・46系統）
乗車約10分「武庫豊町」下車すぐ

■車でお越しの方
当センター内に駐車場（無料）がありますのでご利用ください

託児サービスに係る手続きの流れ

見学説明会
※日程は「受講生募集ガイド」等でご確認ください。

「相談コーナー」で託児サービスのご利用についてご相談ください。
見学説明会に参加できない場合は、お電話でかまいませんので、なるべくお早めにご相談ください。ご相談いただいた内容に基づき、受入可能な託児施設の有無を確認し、後日、結果を連絡します。

↓

託児サービス利用の申込

「受講申込書」と一緒に「託児サービス利用申込書」をハローワーク窓口に提出してください。後日、当センターから利用申込の確認の連絡をします（連絡は複数回になる場合があります）。

↓

入所選考

辞退または欠席される場合には、必ずポリテクセンター兵庫に連絡してください。

↓

託児サービス利用の決定

選考に合格した場合には、自己負担額などをお知らせします。
お知らせ後は、入園に関することなどについて、託児施設に直接問い合わせていただいて結構です。

↓

託児サービスの利用開始

入所当日、お子さんを託児施設に預けたあと、パパ、ママは訓練にGo！！

これまでのご利用実績（お子さんの利用人数）

尼崎市内の託児施設：19名　　三田市内の託児施設：4名
伊丹市内の託児施設：2名　　川西市内の託児施設：1名
宝塚市内の託児施設：1名　　神戸市内の託児施設：1名

※ 他の市町村でも、当センターの定める要件を満たしていれば利用可能です。
※ 1人の受講者で、複数のお子さんの利用も可能ですので、ご相談ください。

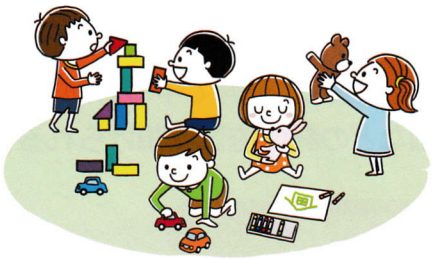

託児サービス利用者の声

前職では出産後に保育園が決まらず退職しました。離職したため、さらに保育園に入れない、そんな状況の中ハローワークで、認可外保育園に通わせながら職業訓練を受講できる「託児サービス」という制度があることを知りました。もともとプログラムを作成する側に興味があった私は、運命的な出会いだと思いました。

ポリテクセンター兵庫にて、自宅から1駅の認可外保育園と、半年間保育契約ができるか事前に確認のうえ契約してくださり、無事に入園することができました。

生まれてから片時も離れることがなかった子供は、最初のころは毎朝泣いていましたが、しばらくするとお友達や先生方と楽しく遊ぶことができるようになり、成長を感じ嬉しかったです。

私にとっても保育園に預けたことで、通所時間が貴重な自分の時間となり、訓練の復習や資格試験に向けての勉強時間をとることができました。

子供と離れて勉強することに少し迷いもありましたが、子供を預けて働くという生活のイメージをつかむことができ、社会復帰へのリハビリにもなっていると思います。保育園が決まらず半ば就職をあきらめていましたが、ポリテクセンター兵庫で勉強できたことで、今後についてゆっくり考えることができ、正社員として働く道も見えてきました。この制度を利用して良かったです。

託児サービスの存在をハローワークの初回説明会で知り、働きたいけどスキルや子供の預け先の不安があった私は是非利用したいと思い、受講が決まる前からポリテクセンター兵庫の担当者に色々と相談にのって頂きました。

利用には条件はありますが、保育料が無料なだけでなく、自宅の近くの安心できる託児施設に預けることができ、天気に左右されるストレスも少なくて助かりました。

送り迎えの時間も余裕を持った設定にしてもらえたので、気持ち的にも慌てることがなく、育児とスキルアップの両立ができました。

またコロナ禍により、長女の幼稚園入園の延期で受講を断念せざるを得ない状況になりましたが、その際もポリテクセンター兵庫のフォローにより、入園まで次女と同じ託児施設に通えるように手配いただき本当にありがたかったです。

もし、私と同じように働きたいけど一歩踏み出すことに躊躇しているママさんがいらっしゃるのであれば、「託児サービス」の利用をおすすめしたいです。