

# きのっこ通信

Vol.224

2024.9月



きのっこは、はまようちえんのなかにある、0123歳の子どもと親のもうひとつのお家です。



秋の爽りに感謝し、ススキや月見団子をお供えする『中秋の名月』。江戸時代の人はお供えしたお団子をいただくことで健康や幸せを得ることができると信じていたそうです。今年  
は9月17日(火)。月を眺めながら、お団子をいただくのもいいかもしれませんね。

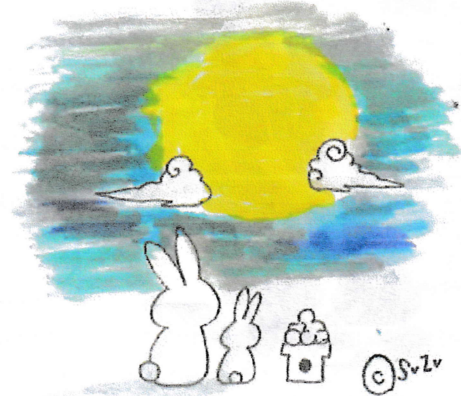

9月のきのっこ

## 1歳児限定

### ナーサリーかぞくのおそび体験♪

(要予約 予約〆切：9月17日(火)12:00)

\*お申し込みの際は、直接きのっこまでお越しください。

ナーサリーかぞく(1歳児クラス)の子どもたちと一緒にあそびませんか?  
ナーサリーかぞくでの遊びや、保育スタッフの子どもへの関わり方を  
知ることができるかも?ママたちの困っていることや悩んでいることにも  
先生たちがおこたえします♪

日時:9月19日(木) 10:15頃~(30分程度)

※当日、10:00頃までにきのっこへお越しください。

場所:ナーサリーのお部屋または園庭

定員:1歳児(2022年4月2日~2023年4月1日生まれ)

きのっこ会員 2組

参加費:無料 ※通常通り、きのっこ利用料が必要です。

※当日は汚れても良い服でお越しください。

時間中、きのっこは通常通りOPENしています。



## 令和7年度ナーサリーかぞく(ルーム)入園募集説明会

はまようちえんにご入園を検討されている方は、必ずご出席ください。

募集対象:0・1・2歳児

(2022年4月2日~2024年4月1日生まれ)

日時:10月12日(土) 10:00~11:30

受付時間:9:30~9:45(時間厳守でお越しください)

場所:はまようちえん 新館2階

※予約は不要です。

## すいかわり 7月30日(火)

ようちえんの『すいかわり』に参加しました。  
割れたすいかを切ってもらい、みんなで  
美味しくいただきました。



ママと一緒に えいっ♪



えいっ!

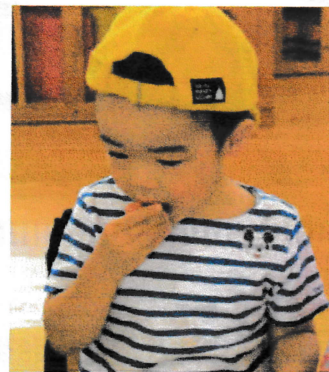

あま〜い♡



## 8月のきのこ

ママから離れて、お友達と一緒に遊ぶことが  
増えてきました。



積めたあ〜♡



みんなでセッション♪



一緒にトントン♡

## はじめてのママ日記

vol.15

### 「心も体も強く!!」

教頭のうたな先生です。

令和5年3月4日に第一子・男の子/一生(いっせい)を出産しました。

育児に奮闘しているママとしての私の気づきを綴ります♡

酷暑の休日。毎週のようにプールや海に出掛けて水遊び♪お昼寝もせず午後まで水遊びすると…  
帰りの車でぐっすり入眠♡そして、夕方起きてくると次は夕飯を勢いよく食べます!  
園生活では、11時すぎにご飯を食べながら寝落ちしてしまう息子でしたが、  
先生からは「最近寝落ちしなくなったよ!」と教えてもらいました。夏を越え、  
こんがり手足が焼けて色白な肌が小麦色になった姿から、心と体が目に見えて  
強く成長したことを喜んでいきます♡

(教頭 樋口詩菜)





はまようちえんにつながるのある方のための非営利運営の community Café です。  
理事長『ハタさん』が選び抜いたコーヒー豆を自ら焙煎し、在・卒園児の保護者スタッフが  
ハンドドリップするコーヒーや四季折々の変化を楽しめるように工夫された本格的な手作り  
フードメニューがあります。また店内には3000冊以上の蔵書があり、ご自由にお読みいただけます。  
テイクアウトした商品は、11:30～13:30の間であればきのっこでもご飲食いただけます。



営業当日は、  
カフェ前と正門に赤い旗を  
掲揚します。



親子歓迎  
赤ちゃん歓迎  
小上がりのお席や  
絵本・おもちゃもあります

初めての方歓迎  
お名前などを記入するだけの  
かんたんな会員登録です

Wi-Fi完備  
お客様のスマホ・タブレットの  
使用はご遠慮下さい



テイクアウトOK  
(一部を除く)  
マイボトルやタッパーを  
お持ち下さい



@CAFEBOOKS\_TSUNAGARINOKI

営業日は不定期です。

店頭の立て看板と Instagram でご案内しています。

[https://www.instagram.com/cafebooks\\_tsunagarinoki/](https://www.instagram.com/cafebooks_tsunagarinoki/)

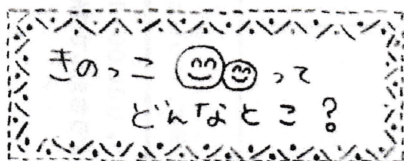

《きのっこ》とは...

未就園児親子のもうひとつのおうちです。

\*場所は...はまようちえん分館3階(赤い建物です)

\*利用できる人は...0歳～未就園児を在宅で子育てされている親とその子ども。

\*どんな風にすごすの...親子がいっしょに自分のペースで、ゆるゆるのんびり過ごせます。ノンプログラムで時間内であれば何時に来て何時に帰ってもいい。

■開場日

月・火・水・木・金

■開場時間

午前9時15分～午後2時

■休場日

土日祝・お盆・年末年始・年度末など

開場日・時間は変わることがありますので正確な開場日時  
は毎月の通信をご覧になるか、園までお問い合わせください。

利用料金

会員	入会金	2000円	1家族	のちにきょうだいが入会の場合は不要
	月会費	2000円	利用初日より1カ月有効	
	回数券	1800円	4回券	利用初日より3カ月有効
ビジター券(1回利用券)		500円	入会金不要	
プレママ券(1回利用券)		200円	入会金不要	マタニティママおひとりだけの利用

初回に限り、ビジター券500円→無料

●お問い合わせは下記までお気軽にどうぞ。

(お問い合わせ受付時間 午前9時15分～午後2時)

はまようちえん親子ひろば きのっこ 市谷  
〒661-0967 兵庫県尼崎市浜2-2-13  
tel 06-6499-4919 fax 06-6499-4931  
kinokko@hama.ed.jp

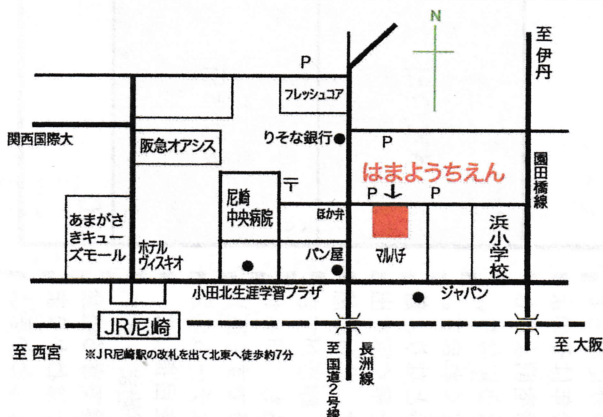

きのっこ通信はここにります

尼崎市役所 尼崎市立すこやかプラザ 北部保健福祉センター 南部保健福祉センター JR 尼崎サービスセンター 潮江郵便局  
小田北生涯学習プラザ 小田南生涯学習プラザ(小田地域課) 小田体育館 ヨシマツ小児科 フレッシュコア blanc chat  
おかもと皮膚科・形成外科クリニック 毛利耳鼻咽喉科医院 地域総合センター神崎 あみんぐステーション  
こども家庭支援センターキャンディ 庄村助産院 natural marche HareBare かめい矯正・小児歯科クリニック

つ・ぶ・や・き

大学が夏休みになり、息子はアメリカンフットボール中心の生活になりました。夏の間、アメリカンフットボールは協会の安全対策として、12～15時・気温30℃以上ある場合は練習や試合ができない決まりになっています。そのため、練習は午前か午後のどちらかだけなのですが、8月中旬に行った合宿では、朝と夕方に練習をしたそうです。合宿中は、普段は試合前などにしかアップされないInstagramに、毎日練習の雰囲気分かる写真やリール動画がアップされ、頑張っている姿を見ることができました。合宿から帰宅した息子は、真っ黒に日焼けし、体も心なしか大きくなったような気がします。昨年は帰宅後インフルエンザになってしまいましたが、今年はそのようなこともなく、合宿前よりもご飯をよく食べるようになり、1日3合近く食べてくれます。合宿後は朝練が中心となり、普段よりも1時間以上早く家を出る日が続いています。私も必然的に早起きになり、朝活ができるなぁと思いつつも、何もせずに夏が終わりそうです(笑)。今月から、いよいよチームの目標である1部昇格を目指して、秋のリーグ戦が始まります。息子が、試合に出場できる機会がどれくらいあるかはわかりませんが、少しルールもわかるようになってきたので、観戦を楽しみにしています。(はっちゃん)

# 9月のきのっこカレンダー

OPEN  CLOSE



カレンダー・きのっこ通信・写真をHPに載せています。カレンダーは、月末に翌月分をHPに更新予定です。  
<http://www.hama.ed.jp>  
 諸事情により、CLOSEすることがあります。

661-0967  
 兵庫県尼崎市浜 2-2-13  
 学校法人小寺学園  
 幼保連携型認定こども園  
 はまようちえん  
 06-6499-4919  
 kinokko@hama.ed.jp



MON 9:15~14:00	TUE 9:15~14:00	WED 9:15~14:00	THU 9:15~14:00	FRI 9:15~14:00	SAT CLOSE	SUN CLOSE
<div style="display: flex; align-items: center;"> <p>☆お誕生日のおともだちのお祝い                      9月生まれのおともだちには、きのっこに遊びにこられた際に「おたんじょうびカード」をお渡しします。</p> </div>						1
2  おひるごはん 注文始まり	3	4	5	6	7  令和7年度 ようちえんかぞく 入園募集説明会	8
9	10	11	12	13  はまようちえん ECEQ®STEP4 公開保育	14	15
16  敬老の日	17	18	19  ナーサリーかぞくの あそび体験♪ (1歳児)	20  子育てあのね	21  OPENDAY	22  秋分の日
23  振替休日	24	25	26	27	28	29
30	<div style="display: flex; align-items: center;"> <p>☆ナーサリータイム 不定期開催                      ナーサリー(0・1・2歳児)のおともだちが きのっこに来て、いっしょにあそびます。</p> </div>					

☆子育てあのね はまようちえん園長由起と子育ての話などをざっくばらんにお話ししましょう。①10:00~10:50 ②11:00~11:50 ③13:00~13:50 各回1名ずつです。

☆OPENDAY(9:30~14:00) はまようちえん在園を問わず未就園児・就園児の親子に、ようちえんで遊んでいただくための園庭開放です。