

秋まつり 人権フェスティバル

令和6年

10月12日(土)

時間：13時30分～16時

場所：地域総合センター
南武庫之荘 集会室

参加費：無料

13時30分～14時30分

発表

内容：和太鼓演奏、フラダンス、民踊
出演：太鼓集団鼓舞童、
ハワイアン フラサークル、
民踊教室のみなさん



定員
先着80名

14時30分～16時

人権問題講演会

定員
先着80名

内容：落語と講演
演題：「一隅を照らす
～自分の持ち場で一生懸命～」
講師：露の団姫 師匠

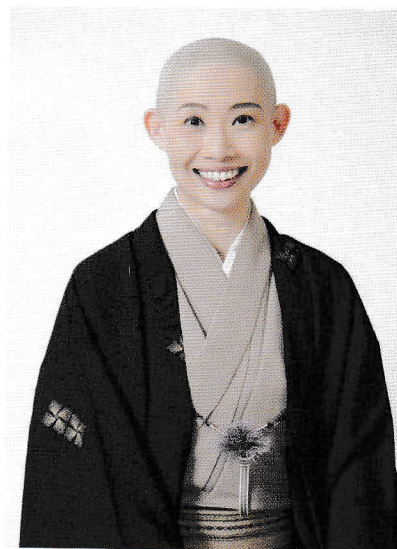

つゆのまるこ
露の団姫
(落語家)

プロフィール：上方落語協会所属の落語家。兵庫県尼崎市在住。高座の他にもテレビ・ラジオで活動中。2021年、兵庫県尼崎市西長洲町に「道心寺」を開山。年間250席以上の高座と仏教のPRを両立し全国を奔走する異色の落語家。好きな言葉は「一隅を照らす」(伝教大師・最澄上人)。尼崎市男女共同参画推進員。

主催：南武庫之荘地域人権交流秋まつり実行委員会

共催：南武庫之荘地域人権教育啓発促進委員会
公益社団法人尼崎人権啓発協会
尼崎市立地域総合センター南武庫之荘

後援：南武庫之荘第一福祉協会
部落解放同盟兵庫県連合会南武庫之荘支部

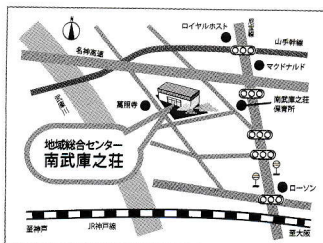

阪神バス
「水堂」バス停下車 北西へ徒歩3分

お問い合わせ・お申込み

地域総合センター南武庫之荘
電話・ファックス：

06-6438-5875

尼崎市南武庫之荘11-6-15
<https://nanbu-c.org/>



シニアのための
しゃべり場

ゆうゆう
悠友サロン

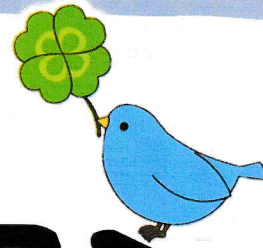

おおむね
60歳以上の方が、
気軽におしゃべり
できる憩いの
スペースです。

毎月

第2月曜日

午前 10:00~11:30

参加費 **無料**

場所 **多目的ホール**

対象 **おおむね60歳以上の方**

定員 **20人**



♪ 2024年度開催予定日 ♪

4/8	5/13	6/10	7/8
8/12 振休	9/9	10/14 祝	11/11 工事のため中止
12/9 12/23	1/13 祝	2/10	3/10

* 申込不要。時間内いつでもお越し下さい。

* 人数が定員に達している場合は入場できません。

* 予定は変更になる可能性があります。ご確認の上お越しください。

* 開催日当日、午前9時の時点で尼崎市に大雨・洪水・暴風警報のいずれかが発令されている場合は中止となります。



～ 参加者の声 ～

- ・みんなに会えることで元気をもらえています。
- ・新しい友達ができる場所。
- ・いろいろな人の新しい発見が楽しみ。

尼崎市立すこやかプラザ

(指定管理者 NPO 法人子どものみらい尼崎)

〒660-0052

兵庫県尼崎市七松町1丁目3番1-502号
フェスタ立花南館5F

ホームページ



TEL 06-6418-3463

FAX 06-6418-3464

Mail sukoyakaplaza@nifty.com

〈開館時間〉午前9時～午後5時

〈休館日〉毎週水曜日・年末年始
(多目的ホールは水曜日も閉館)

JR立花駅

改札から2階通路を南にまっすぐ

阪神バス尼崎市内線(幹線)

14・15・30・47・ADI番 JR立花駅(上)

43・49・50・55番 JR立花駅(下)下車

南館3・4階に民間駐車場あり(有料)

南館周囲に民間駐輪場あり(有料)

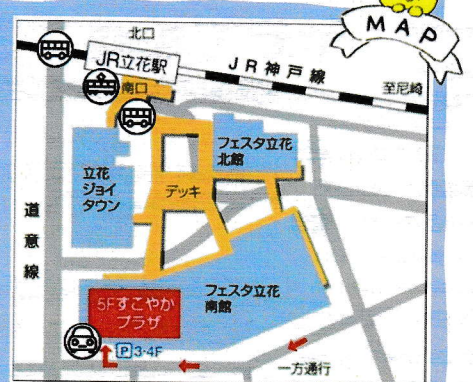

武庫地区不登校支援プロジェクト

小中高生の平日昼間の居場所

武庫西生涯学習プラザに
よっといで!



本や漫画、ボードゲーム・卓球あります

2024年度版

- 日 程: 4/17 5/15 6/19 7/17 8/21 9/18 10/16 11/20 12/18 1/15 2/19 3/19
- 開所時間: 第三水曜日・10時～15時
- 参加費: 無料(申込不要)
- 定 員: 15名(先着順)
- 対 象: 小中高生 地区外の方もOK
- 持 ち 物: (必要に応じて) 昼食、飲み物、遊び道具など
- 受付場所: 武庫西生涯学習プラザ1階 武庫地域振興センター
(尼崎市武庫の里1丁目13番29号)

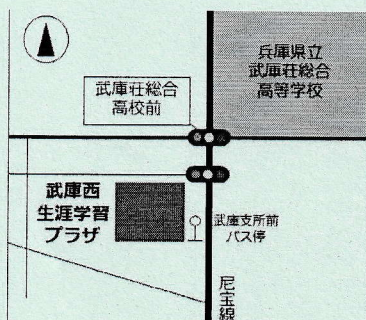

注意事項

- 受付・検温をすませてからご入室ください
- 出入り自由です お好きな時間にお越しください
- 室内での飲食はできますがゴミはお持ち帰りください
- 小学生は保護者の方の送迎が必要です

■主催・お問合せ
武庫地域振興センター
よっといで！実行委員会
TEL：06-6431-7884

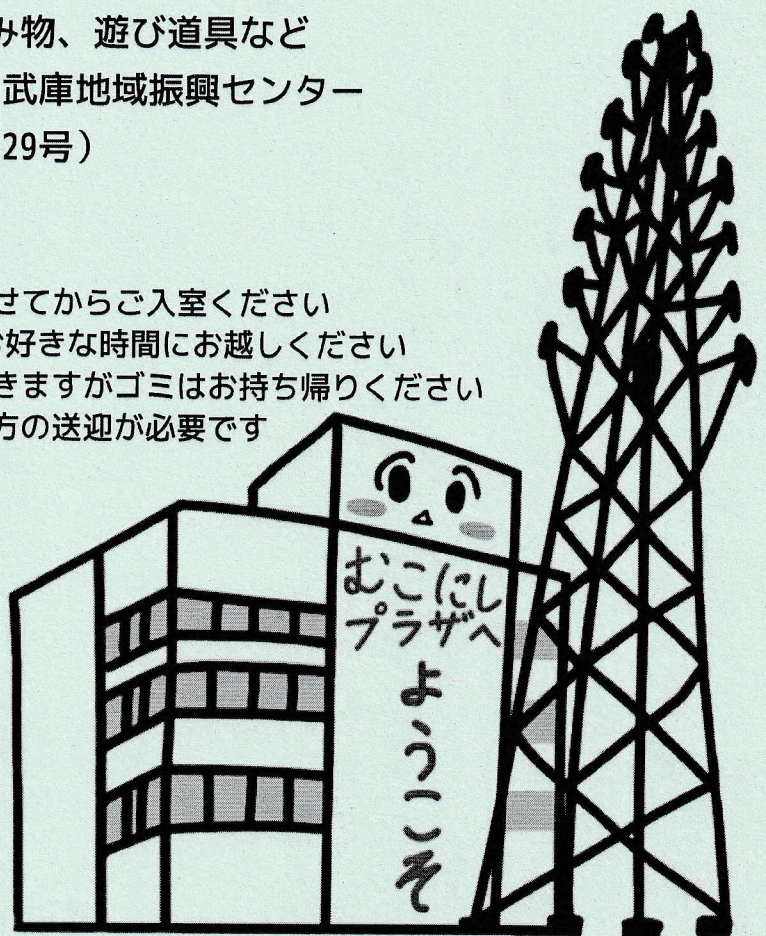

あこや学園を見に来ませんか？



第2回 オープンあこや (公開療育)

あこや学園ってどんなところ？

あこや学園にはたくさんのおとも達や先生がいるよ♪
取り組み内容や園内の様子を見学していただけます。



先着
30名

2024年

10月17日(木) 10:00~11:40

*受付開始 9:50~

*入退室自由です。

申し込み不要

*来園者数により、入れ替えでの見学となる場合があります。

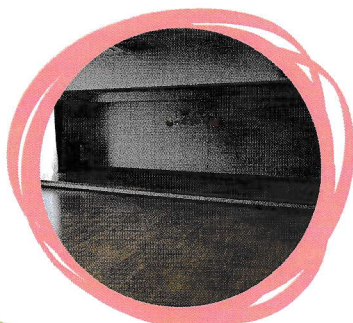

リズム遊び・集団遊びなど

ホールやクラスでいろいろな遊びをします。
リズム遊びは、曲に合わせて身体を動かして遊びます。



園庭遊び

広い園庭にはいろいろな遊具があります。
大好きな遊びを見つけて、元気いっぱい遊んでいます。



Instagram始めました。
あこや学園の様子をお知らせしています。
ぜひご覧ください♪



AKOYA1963

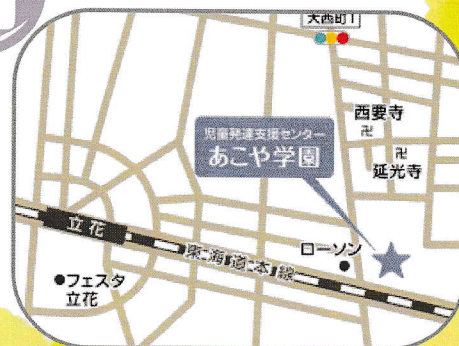

尼崎市立あこや学園

☎06-4961-7870

〒661-0024 尼崎市三反田町1-1-1

*お気軽にお問合せください♪

尼崎城を

ピンクにライトアップします

10月は、乳がん月間です



令和6年10月17日（木）～10月24日（木）

北側：日没～23：00 南側：日没～21：00

生涯で乳がんを患う女性は9人に1人とされており、とても身近な病気です。

早期に発見すれば、90%以上の方が治るといわれています。

40歳以上の方は

定期的に乳がん検診を受けましょう。

10月の「ピンクリボン運動」にあわせ、尼崎城をピンクにライトアップします。
この機会に鮮やかなピンクに色づく尼崎城をご覧ください。

ピンクリボン運動は、乳がんの早期発見・早期治療の大切さを伝える活動です。

尼崎市健康支援推進担当



おいしい!
簡単!

ヘルシー料理教室

～カルシウムを
たっぷりとりよう～



実習メニュー

鮭のモッツアレラチーズホイル焼き
柿とカブのサラダ
根菜のミネストローネ
紅茶ティラミス

★開催日★

令和6年 10月17日(木) トレピエ
10月22日(火) 小田南生涯学習プラザ
10月30日(水) 中央北生涯学習プラザ

★実習時間★ 午前9時30分～12時

※実習内容は各会場同じです

★募集人数★ 各会場先着20名

★参加費★ 1500円(材料費・諸費用込み)当日徴収します。

★持ち物★ エプロン・三角巾・手拭きタオル・筆記用具

★申込先★ 小寺 06-6431-8131

青木 090-8827-0050

公式LINE



※キャンセルは3日前までをお願いします。

参加人数が各会場で5人以下のときは中止になる場合があります。



尼崎在宅栄養士会

尼崎市内に住む、管理栄養士・栄養士の資格を持つメンバーが集まり、「見直そう！家族みんなの食卓を！」をテーマに、地域で食を通じた健康づくりの実践活動を行っています。

主催：尼崎在宅栄養士会(後援：尼崎市)

尼崎藩青山氏と 尼崎城を語る

— 時代小説、まちづくり、歴史研究 —

大正琴の音色を聴きながら

茶道を愉しむ



茶道体験 歴史に想いを馳せながら、大正琴の音色と茶道をお楽しみください。

12:00~13:30

15:40~16:30



とき **令和6年10月19日(土) 正午から開場**

ところ **尼崎市中小企業センター 1階ホール**

講演・シンポジウム

13:30~15:30

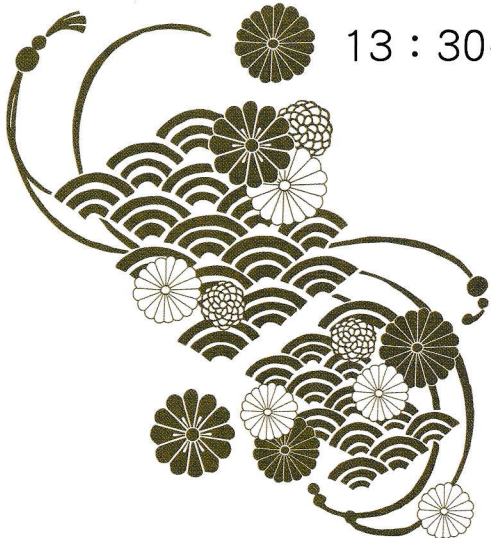

講師：谷口雅美さん(作家)
「青山幸利公 物語世界を
牽引するキャラクターとは」



講師：稲村和美さん(前尼崎市長)
「尼崎城・歴史博物館と
まちづくり」

参加料 1,000円 定員 200人 (当日先着)
(お茶とお菓子含む)

主催：尼崎文化協会・公益財団法人兵庫県芸術文化協会・兵庫県地域文化団体協議会・阪神南文化振興団体連絡協議会
後援：尼崎市・尼崎市教育委員会・尼信地域振興財団・(公財) 尼崎市文化振興財団



中学校 or 高校で
コントラバスを担当している
学生さんを、

無料でご招待!

※ご予約は必要です。
※付き添いの方は有料です。

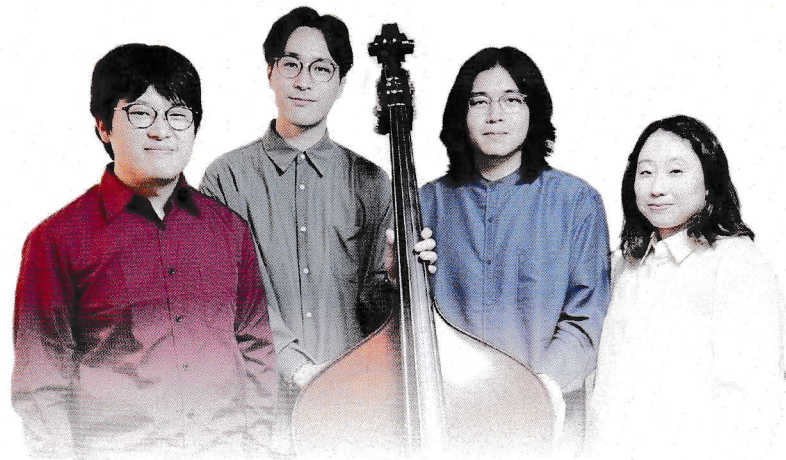

低音が織りなす、音の魔法

コントラバス・カルテット

2024

10/19 (土)

14:00開演 (13:30開場)

曲目

SUITE for four double basses /
Colin BRUMBY 他

チケット ¥1,000 *未就学児不可

会場

尼崎市小田南生涯学習プラザ

〒660-0802

尼崎市長洲中通1丁目6番10号

◆JR尼崎駅 南口 徒歩5分

←キューズモール

JR 尼崎駅

南口 ◆エディオン

小田南★
生涯学習プラザ

長洲線

Member



向井 亮太郎

小島 琳太郎



中川 奏子



宮木 雅浩

同日開催! 0才から参加できる!

ワンコインコンサート

10:30開演
(10:00開場)

どなたでもお一人 ¥500

曲目 ディズニーメドレー他

*施設内ベビールーム有り

コントラバス体験できます! 午前・午後 各3組限定

希望者は開演前に番号を配布します。お早めにご来場ください!

[チケット予約] ya_1898_gu@yahoo.co.jp 担当: 中川

上記メールにて、件名に「コントラバスカルテット午前の部(又は午後の部)」と入力いただき、
名前、人数、お電話番号(学生様招待ご希望の方は、学校名、学年、該当者のお名前)をお知らせください。

- ya_1898_gu@yahoo.co.jpの受信許可設定をお願いいたします。
- メールが送信できない場合、SMSにて対応させていただきます。
- お支払いいただいた料金はいかなる事情があっても返金いたしません。
- やむを得ない事情により、演奏会が開催できない場合のみ返金対応いたします。
- Web決済の場合、別途支払手数料が必要です。
- 当日は、空席がある場合のみ現金での販売となります。

協力: 尼崎市吹奏楽団、Ys'Meleリトミック教室

▶メール画面が
自動的に開きます



第2回

「み～んなのチカラ」で、地域を元気に! 「み～んなで応援」子どもの未来!

歌と音楽の 幸せコンサート IN 園田

— み～んながつながる やさしい「地域づくり」を、み～んなでいっしょに.....!!

み～んなでいっしょに “学ぼう!” 「地域の課題」・「まちの魅力」と「次世代の価値づくり」!!—

♪ 「愛」と「感謝」で「つながる心」♪

♪ 地域の人々が「家族」のように、お互いがお互いを思いやり、み～んなで「支え合い」、「世代」を超えてみ～んながつながり、み～んなが参加したくなる 心温まる「手づくりファミリーコンサート」♪



2024年10月20日(日)

【参加費無料】 運営協力金募金 のお願い!!

コンサートの「維持・継続・発展」のための運営資金として「一口1,000円のまごころ支援」(何口でもOK!)の募金を募っております! みなさま方の「心温まる御協力」を、お願いしま～す!!

第一部 開場:10時00分 開演:10時30分
(お昼休憩) お昼ごはんは、販売を予定しております。
第二部 開演:13時30分 終演:17時(予定)

会場: 尼崎市立園田東生涯学習プラザ 大ホール 3F



※当日・プログラム内容を
変更する可能性もあります

第一部

- ① 「オープニング演奏」 (10:30～) (目安時間)
オカリナ演奏:オカリナデュオ「萌音」(佐藤礼子・有田政江)
ギター マリオネット:新 涼平(園田ギター部 講師)
- ② 「地域情報交流タイム」パートI (11:00～) (目安時間)
み～んなでつながる「子育て」の輪!
「不登校について」～理解ある地域社会を～
司会:池田 真茶(大阪府立高校 特別非常勤講師)
パネラー:新 涼平(「ロジャー」の名前で活動)
不登校支援活動グループ
- ③ 「音楽演奏」 (11:40～) (目安時間)
ギター演奏とステージ:新 涼平(ギタリスト 兼 役者)



お昼休憩

お昼ごはんは、販売を予定しております。
人気グルメが集結!!(2階7Fオー)

- 飲食フース ●
- ・唐揚げ ・おにぎり ・パンケーキ
- ・パン ・サンドイッチ
- ・ソフトドリンク など



第二部

- ① 「オープニング演奏」 (13:40～) (目安時間)
園田中学校 吹奏楽部 指揮:坂上 敦司 先生
- ② 「音楽演奏」 (14:30～) (目安時間)
ハーモニカ演奏:クロマチックハーモニカ”奏(かなで)”
徳永 延生 先生の演奏
- ～リラックスタイム(10分)～ (15:10～) (目安時間)
オカリナ演奏:オカリナデュオ「萌音」(佐藤礼子・有田政江)
- ③ 「地域情報交流タイム」パートII (15:20～) (目安時間)
— み～んなで一緒に学ぼう! 「地域課題」・
「まちの魅力」と「次世代の価値づくり」—
司会:星 英光(生涯学習コーディネーター)
1) み～んなの「地域包括支援センター」のお仕事って、な～に?
「園田北」・「園田南」地域包括支援センター 職員
2) み～んなで学ぼう! 「次世代の価値づくり」
中村 大蔵(社会福祉法人 阪神共同福祉会 理事長)
- ④ 「音楽演奏」 (16:10～) (目安時間)
バイオリン(門田 詩乃)とピアノ(青木 京子)
みんなで歌おう!!
- ⑤ 「音楽演奏」 (16:40～) (目安時間)
「ドラゴンムーン」～昭和歌謡からオリジナル～
ドラム:増田 貴代 ギター:添田 真司



〈アクセス〉

- ・阪急神戸線「園田」駅(北)から阪神バス21番・21-2番「阪急塚口」行き、22番「阪神尼崎」行き
- ・阪急神戸線「塚口」駅南及びJR宝塚線「塚口」駅から阪神バス21番「阪急園田」・21-2番「戸ノ内」行き
- ・阪神電車「尼崎」駅(北)から阪神バス22番「阪急園田」行き
- 「東・西生涯学習プラザ前」下車、徒歩7分
- 住所: 尼崎市食満5丁目8番46号 TEL (06)6493-0140

(当施設駐車場極狭・近隣駐車場もありませんので、最寄駅からバス、タクシーを御利用ください。)

共催: 歌と音楽の幸せコンサート実行委員会 ・ NPO法人「歌と音楽の会」 お問合せ先 (中野)
後援: 尼崎市 ・ 尼崎市社会福祉協議会園田支部 ・ チームオレンジ尼崎 ☎090-7097-1949

尼崎市社会福祉協議会ボランティアセンター登録グループ

涙と笑いのこころ芝居 演劇グループ・淡海プロデュース おうみ

秋の地域ふれあい特別公演

淡海 鈴夫／作・演出

「あやとり」より

親子じまい

仕事一筋の父親とそれぞれ自立した子供
親と子の心のあやとりを描く人情喜劇!!

いづつ 洋／構成・演出

ショータイム

夢そして人ある限り



劇団員

西岡 つよし

富安 弘臣

武田 整子・為木 康典・木屋 恵美子
半野田 淑子・西田 勇夫・内藤 要一
藤井 和代・辰己 律子・島田 昌子
津吉 常子・三野 義治・横山 ますみ
比留井 倭子・中村 みや子・竹内 順子

令和 6 年

10月 6日(日) 尼崎市立武庫東生涯学習プラザホール

阪急武庫之荘駅(北)から阪神バス40番乗車、阪神尼崎駅(北)から阪神バス43番・43-2番乗車
JR立花駅(下)から阪神バス43番・43-2番乗車、バス停「武庫東生涯学習プラザ前」下車すぐ

10月27日(日) 尼崎市立大庄北生涯学習プラザホール

阪神武庫川駅から北へ徒歩約16分 阪神尼崎センタープール前駅から北へ徒歩約19分
JR立花駅(上)から阪神バス47番、47-2番乗車、阪急武庫之荘駅(南)から阪神バス47番、47-2番乗車
「大島2丁目」下車、東へ徒歩約3分
阪神バス「東大島」下車、南へ徒歩約6分

いずれも午後1時30分開演(1時より会場にご入場いただけます。)ー入場無料ー

★お客様へのお願い★

- ・ホール収容定員は、武庫東生涯学習プラザは270名、大庄北生涯学習プラザは330名です。定員に達した時点でご入場を締め切らせていただきます。
- ・公演当日は12時40分より、スタッフからご入場のご案内をいたします。それまでは会場前で早々と待機したり、列を作らずにお待ちください。入場時間を守ってのご来場にご協力をお願いいたします。

主催／演劇グループ・淡海プロデュース 西岡つよし演劇事務所

制作協力／演劇グループ・淡海プロデュースファンクラブ「花道会」・「ハピネス」

☆ お問い合わせ 演劇グループ・淡海プロデュース 06-6427-8274

第36回尼崎市民囲碁大会 第21回9路盤大会

令和6年

●日時 **10月27日(日)** 午前10時～
(受付は9時30分～)

9路盤大会は10時～12時30分
(受付は9時30分)

○場所 **立花南生涯学習プラザ ホール3F**
尼崎市栗山町2丁目25-28 Tel: 06-6429-6431

●参加費 囲碁大会: 1,000円(昼食なし)
9路盤大会: 500円(昼食なし)

○参加申込 当日申し込み

●問合せ先 尼崎囲碁協会 090-1022-1943 赫(テラシ)

募集クラス

- 名人戦 オール互先
- A級 2段以上
- B級 初段～4級
- C級 5級以下
- 9路盤 初心者

(A・B・Cはハンデ戦)

審判員

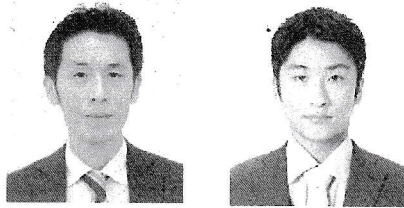

北野 亮 八段 小西 理章 二段
(日本棋院関西総本部) (日本棋院関西総本部)

指導碁あり

アクセス



主催
後援

尼崎市囲碁協会
日本棋院・関西棋院・尼崎市・尼崎市議会
尼崎市教育委員会・尼崎市文化団体協議会
尼崎商工会議所・尼崎経営者協会
尼崎信用金庫・尼崎文化協会・クサカ建設(株)
学校法人LABO-K学園からたち幼稚園
細川囲碁教室

2024年度

園田学園女子大学

人間健康学部 食物栄養学科



「市民講座」

大学祭
(けやき祭)



将来の南海トラフ巨大地震に備え

災害が起こった時の

「食」について考える

参加無料



家族に乳幼児、高齢者、食物アレルギーや慢性疾患がある人はいませんか



10月27日(日) 13:00~14:30

園田学園女子大学 榊和館 4501教室

講演内容

1. 尼崎市危機管理安全局 災害対策課
「尼崎市における災害時の備蓄体制について」
2. **特別講演** 日本栄養士会 災害支援チーム総括
「災害支援チーム JDA-DATの活動と役割について」
~令和6年能登半島地震から見えてきた課題 その時あなたはどうしますか~

※食物栄養学科は、2025年4月から食マネジメント学科に名称変更します。

後援：尼崎市・日本栄養士会

