

シニアのための  
しゃべり場

ゆうゆう  
**悠友サロン**

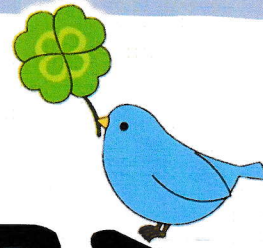

おおむね  
60歳以上の方が、  
気軽におしゃべり  
できる憩いの  
スペースです。

毎月

**第2**月曜日

午前 10:00~11:30

参加費 **無料**

場所 **多目的ホール**

対象 **おおむね60歳以上の方**

定員 **20人**



♪ 2024年度開催予定日 ♪

4/8	5/13	6/10	7/8
8/12 振休	9/9	10/14 祝	<del>11/11</del> 工事のため中止
<del>12/9</del> 12/23	1/13 祝	2/10	3/10

\* 申込不要。時間内いつでもお越し下さい。

\* 人数が定員に達している場合は入場できません。

\* 予定は変更になる可能性があります。ご確認の上お越しください。

\* 開催日当日、午前9時の時点で尼崎市に大雨・洪水・暴風警報のいずれかが発令されている場合は中止となります。



～ 参加者の声 ～

- ・みんなに会えることで元気をもらえています。
- ・新しい友達ができる場所。
- ・いろいろな人の新しい発見が楽しみ。

**尼崎市立すこやかプラザ**

(指定管理者 NPO 法人子どものみらい尼崎)

〒660-0052

兵庫県尼崎市七松町1丁目3番1-502号  
フェスタ立花南館5F

ホームページ



TEL 06-6418-3463

FAX 06-6418-3464

Mail sukoyakaplaza@nifty.com

〈開館時間〉午前9時～午後5時

〈休館日〉毎週水曜日・年末年始

(多目的ホールは水曜日も閉館)

JR立花駅

改札から2階通路を南にまっすぐ

阪神バス尼崎市内線(幹線)

14・15・30・47・ADI番 JR立花駅(上)

43・49・50・55番 JR立花駅(下)下車

南館3・4階に民間駐車場あり(有料)

南館周囲に民間駐輪場あり(有料)

